

Découvrir la vidéo



 **TUBESCA-COMABI**



FABRIQUÉ  
EN FRANCE

# GÉNÉRATION RESPONSABLE

Inspirée par vous, la gamme qui répond à tous les enjeux !



SÉCURITÉ



CONFORT



ÉCO-CONCEPTION

## PRODUITS COMPACTS

2 versions :



**Garde-corps SANGLES**  
avec plancher bois  
1 porte-outils



**Garde-corps LISSES**  
avec plancher bois  
1 porte-outils + 1 tablette

Des produits légers et parfaitement dimensionnés pour limiter l'encombrement, faciliter la manipulation et le stockage, tout en garantissant un bon confort de travail et d'excellentes conditions de sécurité.

## RAPTOR LÉGÈRETÉ

Marches antidérapantes  
de 80 mm



**1 porte-outils** compartimenté  
avec 2 crochets porte-seau

Plate-forme  
50 x 40 cm

Stabilisateurs  
rabattables

## VELOCE MOBILITÉ



**Tablette** ultra  
résistante 25 kg



**4 roulettes escamotables**  
pour une mobilité maximale

## RAPTORSCOPIC POLYVALENCE



**Porte-outils et tablette**  
amovibles et interchangeables



**Système de réglage**  
de la hauteur  
intuitif et sécurisé

**Plans télescopiques coulissants**  
permettant le décalage de niveau.  
Modèles 3/4 marches ou 5/7 marches.



## SHERPASCOPIC TOUT-TERRAIN



## SHERPAMATIC CONFORT



Des produits ultra-résistants pour évoluer dans conditions de confort et de sécurité optimales et ainsi s'adapter aux environnements de travail les plus exposés (chantiers en extérieur, gros-cœuvre, électricité).

2 versions :



**Garde-corps LISSES**  
avec plancher bois  
1 porte-outils + 1 tablette



**Garde-corps SALOON**  
avec plancher aluminium  
1 porte-outils + 1 tablette

## SHERPA ISOLANT EN FIBRE DE VERRE

Montants en **FIBRE DE VERRE**,  
matériau isolant pour travailler en  
sécurité contre les chocs électriques

Garde-corps rigide 360° avec  
protection rilsanisée isolante



Stabilisateurs rabattables  
à réglages millimétriques





## SÉCURITÉ

- ✓ Conformité **norme française PIR/PIRL<sup>(1)</sup>** et norme européenne **EN 131-7<sup>(2)</sup>**

- ✓ Label  <sup>(3)</sup>

Produits subventionnables  
CARSAT

- ✓ **3 versions de garde-corps**



sangles



lisses



saloon



## CONFORT

- ✓ **Stabilisateurs rabattables** à réglages millimétriques

- ✓ **Marches d'accès** extra larges

- ✓ **2 tablettes porte-outils** interchangeables

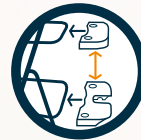

## ÉCO-CONCEPTION

- ✓ Produits livrés **sans emballages superflus**

- ✓ **Produits réparables**  
Pièces détachées rapidement disponibles et facilité d'installation

- ✓ Produits en aluminium **recyclables jusqu'à 90%**

 Organisme certificateur : AFNOR Certification, 11, rue Francis de Pressensé, F-93571 La Plaine Saint-Denis Cedex.

Référentiel de certification : NF Équipements de chantier (NF096) disponible sur [www.marque-nf.com](http://www.marque-nf.com).

La marque NF certifie la conformité à la norme NF P 93-352 (pour les PIR), NF P 93-353 (pour les PIRL), NF P 93-354 (pour les PIRL) et au référentiel NF096. Une plate-forme individuelle roulante (ou plate-forme individuelle roulante légère) certifiée NF doit impérativement être utilisée avec tous les éléments figurant dans la nomenclature du modèle.



<sup>(1)</sup> hors Veloce 7 marches 02274117 / 02274167

<sup>(2)</sup> hors Raptor Veloce et Raptorscopic en version garde-corps sangles

<sup>(3)</sup> hors Veloce 7 marches 02274117 / 02274167 et Sherpa isolant 02272853 / 02272854 / 02272855

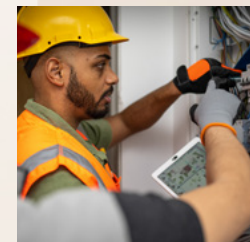
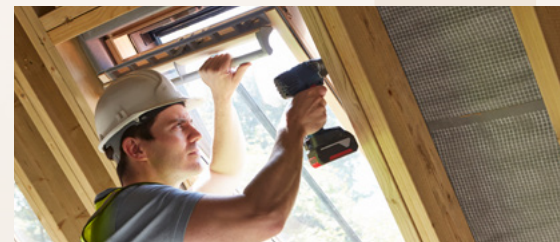
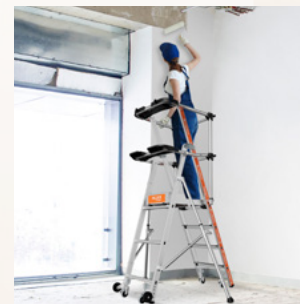





| référence | gencod | nombre marches | hauteur plancher | hauteur travail max | poids | garde-corps sangles | garde-corps lisses |
|-----------|--------|----------------|------------------|---------------------|-------|---------------------|--------------------|
|-----------|--------|----------------|------------------|---------------------|-------|---------------------|--------------------|

### RAPTOR

|          |               |   |        |        |         |   |   |
|----------|---------------|---|--------|--------|---------|---|---|
| 02274102 | 3178740247713 | 2 | 0,48 m | 2,48 m | 13,4 kg | ✓ |   |
| 02274103 | 3178740247720 | 3 | 0,70 m | 2,70 m | 17,2 kg | ✓ |   |
| 02274104 | 3178740247737 | 4 | 0,94 m | 2,94 m | 18,5 kg | ✓ |   |
| 02274105 | 3178740247744 | 5 | 1,18 m | 3,18 m | 20,2 kg | ✓ |   |
| 02274106 | 3178740247751 | 6 | 1,40 m | 3,40 m | 21,5 kg | ✓ |   |
| 02274107 | 3178740247065 | 7 | 1,64 m | 3,64 m | 23,7 kg | ✓ |   |
| 02274152 | 3178740247836 | 2 | 0,48 m | 2,48 m | 14,6 kg |   | ✓ |
| 02274153 | 3178740247843 | 3 | 0,70 m | 2,70 m | 18,5 kg |   | ✓ |
| 02274154 | 3178740247850 | 4 | 0,94 m | 2,94 m | 19,8 kg |   | ✓ |
| 02274155 | 3178740247867 | 5 | 1,18 m | 3,18 m | 21,5 kg |   | ✓ |
| 02274156 | 3178740247874 | 6 | 1,40 m | 3,40 m | 22,7 kg |   | ✓ |
| 02274157 | 3178740247072 | 7 | 1,64 m | 3,64 m | 25,0 kg |   | ✓ |

### RAPTORSCOPIC

|          |               |     |             |             |         |   |   |
|----------|---------------|-----|-------------|-------------|---------|---|---|
| 02274200 | 3178740247942 | 3-4 | 0,72-0,95 m | 2,72-2,95 m | 21,9 kg | ✓ |   |
| 02274201 | 3178740247089 | 5-7 | 1,14-1,60 m | 3,14-3,60 m | 26,6 kg | ✓ |   |
| 02274210 | 3178740247966 | 3-4 | 0,72-0,95 m | 2,72-2,95 m | 23,2 kg |   | ✓ |
| 02274211 | 3178740247096 | 5-7 | 1,14-1,60 m | 3,14-3,60 m | 28,0 kg |   | ✓ |

### VELOCE

|          |               |   |        |        |         |   |   |
|----------|---------------|---|--------|--------|---------|---|---|
| 02274112 | 3178740247775 | 2 | 0,48 m | 2,48 m | 16,2 kg | ✓ |   |
| 02274113 | 3178740247782 | 3 | 0,70 m | 2,70 m | 20,1 kg | ✓ |   |
| 02274114 | 3178740247799 | 4 | 0,94 m | 2,94 m | 21,4 kg | ✓ |   |
| 02274115 | 3178740247805 | 5 | 1,18 m | 3,18 m | 23,1 kg | ✓ |   |
| 02274116 | 3178740247812 | 6 | 1,40 m | 3,40 m | 24,4 kg | ✓ |   |
| 02274117 | 3178740247102 | 7 | 1,64 m | 3,64 m | 26,5 kg | ✓ |   |
| 02274162 | 3178740247881 | 2 | 0,48 m | 2,48 m | 17,5 kg |   | ✓ |
| 02274163 | 3178740247898 | 3 | 0,70 m | 2,70 m | 21,4 kg |   | ✓ |
| 02274164 | 3178740247904 | 4 | 0,94 m | 2,94 m | 22,7 kg |   | ✓ |
| 02274165 | 3178740247911 | 5 | 1,18 m | 3,18 m | 24,3 kg |   | ✓ |
| 02274166 | 3178740247928 | 6 | 1,40 m | 3,40 m | 25,6 kg |   | ✓ |
| 02274167 | 3178740247119 | 7 | 1,64 m | 3,64 m | 27,8 kg |   | ✓ |

| référence | gencod | nombre marches | hauteur plancher | hauteur travail max | poids | garde-corps lisses | garde-corps saloon |
|-----------|--------|----------------|------------------|---------------------|-------|--------------------|--------------------|
|-----------|--------|----------------|------------------|---------------------|-------|--------------------|--------------------|

### SHERPAMATIC

|          |               |   |        |        |         |   |   |
|----------|---------------|---|--------|--------|---------|---|---|
| 02272903 | 3178740247553 | 3 | 0,70 m | 2,70 m | 20,4 kg | ✓ |   |
| 02272904 | 3178740247560 | 4 | 0,94 m | 2,94 m | 21,6 kg | ✓ |   |
| 02272905 | 3178740247577 | 5 | 1,18 m | 3,18 m | 23,2 kg | ✓ |   |
| 02272906 | 3178740247584 | 6 | 1,42 m | 3,42 m | 24,5 kg | ✓ |   |
| 02272907 | 3178740247591 | 7 | 1,64 m | 3,64 m | 26,4 kg | ✓ |   |
| 02272908 | 3178740247126 | 8 | 1,88 m | 3,88 m | 27,6 kg | ✓ |   |
| 02272913 | 3178740247607 | 3 | 0,70 m | 2,70 m | 22,3 kg |   | ✓ |
| 02272914 | 3178740247614 | 4 | 0,94 m | 2,94 m | 23,5 kg |   | ✓ |
| 02272915 | 3178740247621 | 5 | 1,18 m | 3,18 m | 25,1 kg |   | ✓ |
| 02272916 | 3178740247638 | 6 | 1,42 m | 3,42 m | 26,4 kg |   | ✓ |
| 02272917 | 3178740247645 | 7 | 1,64 m | 3,64 m | 28,3 kg |   | ✓ |
| 02272918 | 3178740247133 | 8 | 1,88 m | 3,88 m | 29,5 kg |   | ✓ |

### SHERPASCOPIC

|          |               |      |             |             |         |   |   |
|----------|---------------|------|-------------|-------------|---------|---|---|
| 02272950 | 3178740247652 | 3-4  | 0,72-0,95 m | 2,72-2,95 m | 24,9 kg | ✓ |   |
| 02272951 | 3178740247669 | 5-7  | 1,14-1,60 m | 3,14-3,60 m | 29,3 kg | ✓ |   |
| 02272952 | 3178740247676 | 8-10 | 1,84-2,30 m | 3,84-4,30 m | 34,9 kg | ✓ |   |
| 02272953 | 3178740247140 | 8-11 | 1,84-2,54 m | 3,84-4,54 m | 37,1 kg | ✓ |   |
| 02272960 | 3178740247683 | 3-4  | 0,72-0,95 m | 2,72-2,95 m | 26,8 kg |   | ✓ |
| 02272961 | 3178740247690 | 5-7  | 1,14-1,60 m | 3,14-3,60 m | 31,2 kg |   | ✓ |
| 02272962 | 3178740247706 | 8-10 | 1,80-2,30 m | 3,80-4,30 m | 36,9 kg |   | ✓ |
| 02272963 | 3178740247157 | 8-11 | 1,80-2,50 m | 3,80-4,50 m | 39,1 kg |   | ✓ |

### SHERPASCOPIC PLIANT

|          |               |     |             |             |         |   |   |
|----------|---------------|-----|-------------|-------------|---------|---|---|
| 02272920 | 3178740247164 | 5-7 | 1,14-1,60 m | 3,14-3,60 m | 29,7 kg | ✓ |   |
| 02272921 | 3178740247171 | 5-7 | 1,14-1,60 m | 3,14-3,60 m | 31,6 kg |   | ✓ |

### SHERPA ISOLANT

|          |               |   |        |        |         |   |  |
|----------|---------------|---|--------|--------|---------|---|--|
| 02272853 | 3178740248833 | 3 | 0,70 m | 2,70 m | 20,3 kg | ✓ |  |
| 02272854 | 3178740248840 | 4 | 0,95 m | 2,95 m | 21,3 kg | ✓ |  |
| 02272855 | 3178740247188 | 5 | 1,18 m | 3,18 m | 22,8 kg | ✓ |  |